R 1018

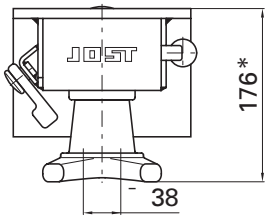

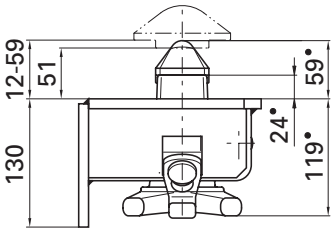

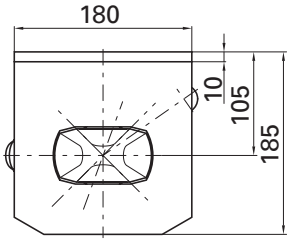

R 1018 VAR

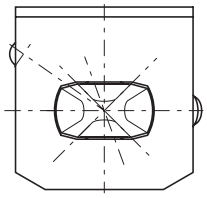

R 1018 VAL

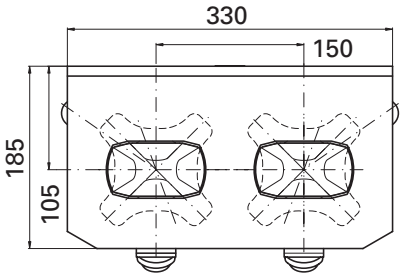

R 1018 VA-2

Verwendung:
R 1018 VAR/VAL
Containerchassis in Mittelposition
Wechselfahrzeug / -anhänger
Plattform

R 1018 VA-2 Sonderkonstruktion
empf. Behältergesamtgewicht: max. 25.400 kg
Drehzapfen: ø 38 mm (ISO)
spann- und absenkbar, seitenbedienbar
Gehäuse roh, Montageteile galv. vz
Lieferzustand: unmontiert

** Spannmutter gelöst 203*

- Maße in aufnahmebereiter Position

Auswahltabelle / lieferbare Ausführungen

Ausführung	Gewicht (kg)	Artikel-Nr.	Zeichnungs-Nr.
Bedienung rechts	12.9	R 1018 VARV	905.429.010
Bedienung links	12.9	R 1018 VALV	905.429.020
doppelt	25.2	R 1018 VA-2VX	905.614.000

Ersatzteile

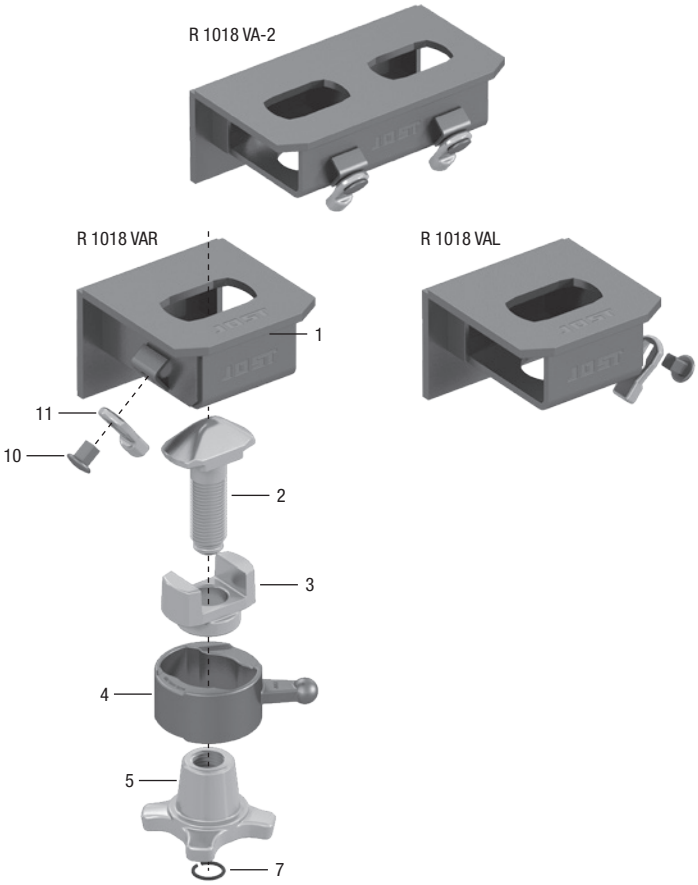

Pos.	Benennung	R 1018 VAR	R 1018 VAL	R 1018 VA-2V
1	Gehäuse inkl. Pos. 10+11	905.429.110	905.429.120	905.614.100
2	Drehzapfen	915.000.137	915.000.137	915.000.137
3	Führungsbuchse	915.000.178	915.000.178	915.000.178
4	Nutenbuchse	915.000.319	915.000.319	915.000.319
6	Spannmutter	915.000.127	915.000.127	915.000.127
7	Sicherungsring	915.000.190	915.000.190	915.000.190
10	Bolzen	905.159.002	905.159.002	905.159.002
11	Falle	915.159.001	915.159.001	915.159.001